

VILLANUEVA DEL ROSARIO-ANTEQUERA GR-249.4 Etage 1

Longitud: 28.1Km.
Inicio: Cortijo y Puente del Tejar. Villanueva del Rosario.
Fin: Puente de los Remedios. Antequera.
Tipo de sendero: Recorrido lineal. Tener en cuenta dejar un coche en el fin de ruta.
Tiempo de recorrido de ida: 7 horas 30 min.
Dificultad: Media.
Desnivel neto: 885 m.
Desnivel acumulado de ascenso: 437 m.
Desnivel acumulado de descenso: 579 m.
Terreno: Carretera, camino forestal y senda.
Firme: Sendas y pistas de tierra, carriles de asfalto y carretera.
Época: Todo el año.
Senderos que enlazan o coinciden: SL-A 22 Sendero de La Escaleruela, Et.12 del GR 249 Gran Senda de Málaga, GR 248 Gran Senda del Guadalhorce y GR 7 Et.4 y Et.12 VVª. del Rosario – Archidona.
Además tiene una derivación para observación de fauna en el km 6,5.

Descripción:

El primer tramo de la variante discurre por la ribera del río Guadalhorce. Es un tramo de dificultad media y no muy largo.

Durante una parte del recorrido, la vegetación propia de ribera, álamos, sauces y fresnos, principalmente, junto con el discurrir del agua, nos aportarán frescor y sombra.

Muy interesante las vistas que tiene el senderista al acercarse a Antequera.



Esta Red de Senderos se encuentra dentro de las actuaciones que desde el Ayuntamiento de Antequera, permiten conseguir la preservación del capital natural del municipio, como estipulan las líneas recogidas en la Agenda 21 para la consecución de un desarrollo sostenible.

No abandones ni entierres basura. Llévatela donde haya un servicio de recogida. No cuesta nada recoger algo de lo que había, y así, entre todos contribuiremos a mejorar nuestro entorno.

Respeto y cuida las fuentes, ríos y otros cursos de agua. No viertas en ellos jabones, detergentes, productos contaminantes ni residuos.

La flora y la fauna. Son auténticos moradores de la naturaleza, por ello, no arranques flores, ramas, ni molestes a la fauna, así todos disfrutaremos observándolos. Además, recuerda que muchos de ellos están protegidos por Ley.

Cuidado con el fuego. No enciendas nunca hogueras. En época de verano está prohibido encender fuego, aunque existan lugares habilitados para ello. Llévate comida preparada.

No acampes por libre. Respetar los lugares destinados para ello.

Respetar los caminos. Los atajos sólo sirven para deteriorar el suelo y crear barranqueras que pueden llegar a hacer desaparecer el sendero original.

VVª DEL ROSARIO - ANTEQUERA

RUTA LINEAL GR 249.4 Et.1

28,1km

Red de Senderos Antequera

Oficina Municipal de Turismo
C/ Encarnación, 4A
Telf. 952 70 25 05 / 952 70 83 05
<https://turismo.antequera.es>



ANTEQUERA
Directa a tu corazón



Ayuntamiento
de Antequera

Compromiso
de Calidad Turística

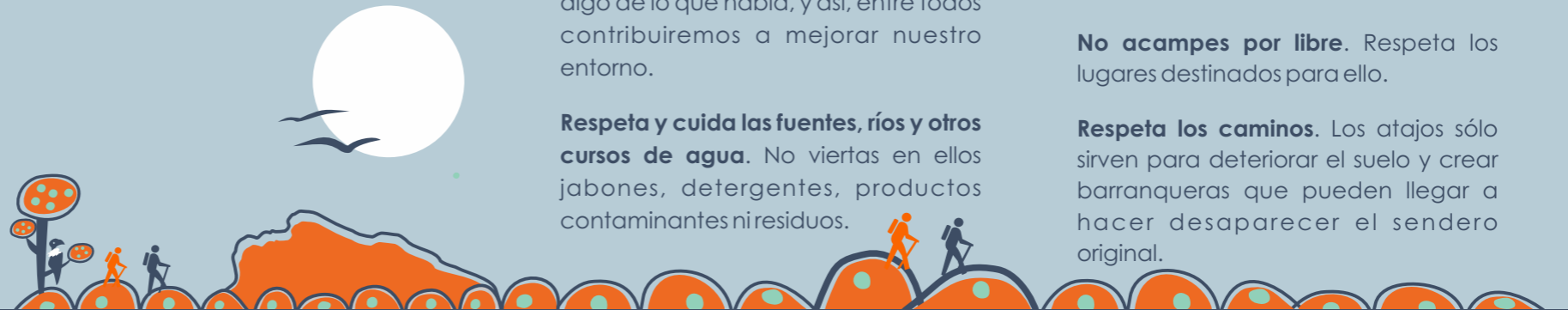

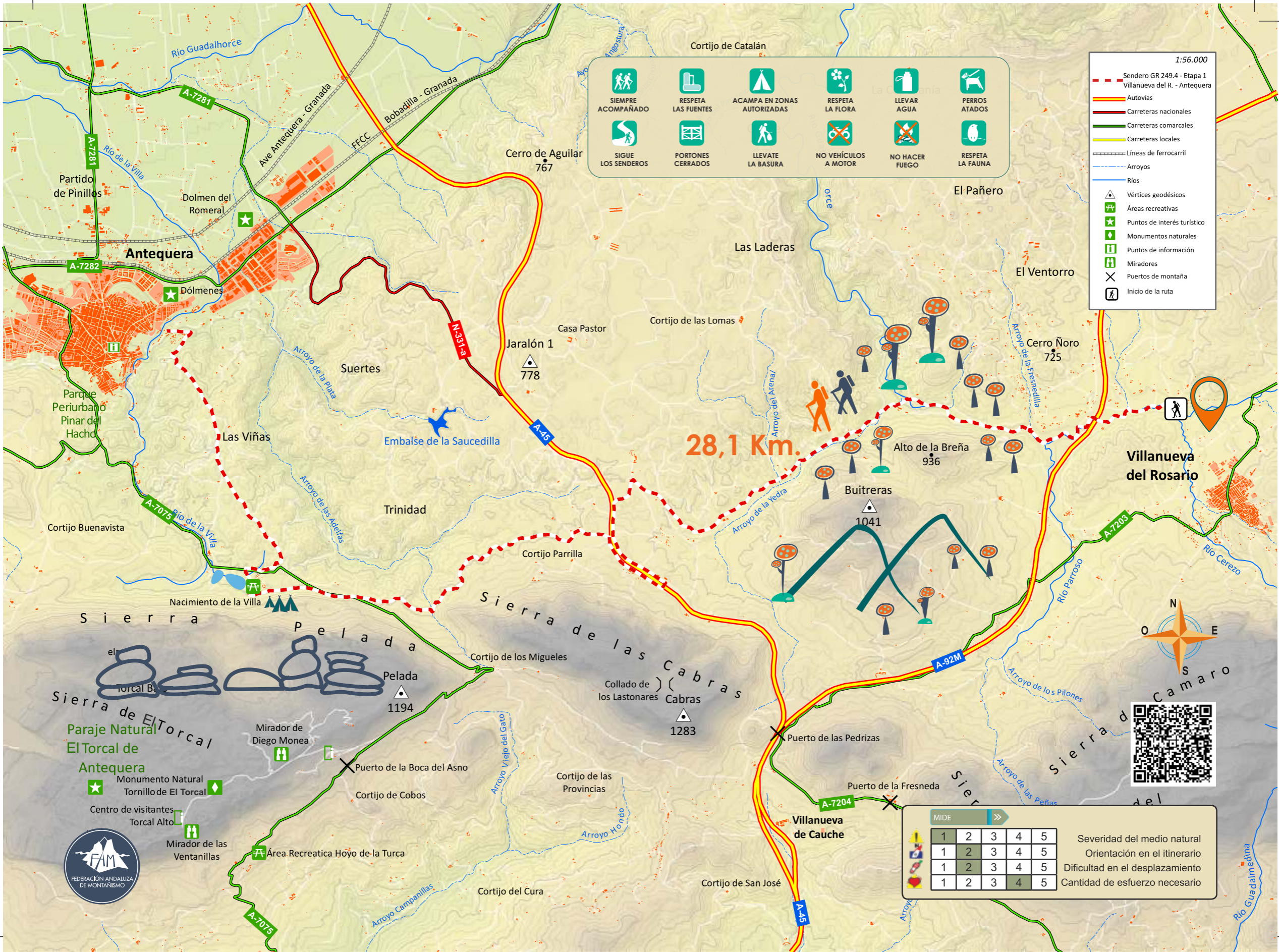

SIEMPRE ACOMPAÑADO **RESPECTA LAS FUENTES** **ACAMPA EN ZONAS AUTORIZADAS** **RESPECTA LA FLORA** **LLEVAR AGUA** **PERROS ATADOS**

SIGUE LOS SENDEROS **PORTONES CERRADOS** **LLEVATE LA BASURA** **NO VEHICULOS A MOTOR** **NO HACER FUEGO** **RESPECTA LA FAUNA**

1:56.000

- Sendero GR 249.4 - Etapa 1 Villanueva del R. - Antequera
- Autovías
- Carreteras nacionales
- Carreteras comarcales
- Carreteras locales
- Líneas de ferrocarril
- Arroyos
- Ríos
- Vértices geodésicos
- Áreas recreativas
- Puntos de interés turístico
- Monumentos naturales
- Puntos de información
- Miradores
- Puertos de montaña
- Inicio de la ruta

28,1 Km.



MIDE >>

1	2	3	4	5
1	2	3	4	5
1	2	3	4	5
1	2	3	4	5

Severidad del medio natural
Orientación en el itinerario
Dificultad en el desplazamiento
Cantidad de esfuerzo necesario



Paraje Natural El Torcal de Antequera
Monumento Natural Tornillo de El Torcal
Centro de visitantes Torcal Alto
Mirador de las Ventanillas

Mirador de Diego Monea
Puerto de la Boca del Asno
Cortijo de Cobos
Área Recreativa Hoyo de la Turca

Sierra de las Cabras
Collado de los Lastonares
Cabras
1283

Alto de la Breña
936

Buitreras
1041

Jaralón 1
778

Cerro de Aguilar
767

Cerro Ñoro
725

Pelada
1194

Antequera

Villanueva del Rosario

Villanueva de Cauche

Cortijo de San José

Cortijo de las Provincias

Cortijo del Cura

Área Recreativa Hoyo de la Turca

Mirador de las Ventanillas

Monumento Natural Tornillo de El Torcal

Mirador de Diego Monea

Cortijo de los Migueles

Cortijo Parrilla

Trinidad

Suertes

Casa Pastor

Cortijo de las Lomas

El Pañero

Las Laderas

El Ventorro

Cortijo Buenavista

Partido de Pinillos

Dolmen del Romeral

Dólmene

Parque Periurbano Pinar del Hacho

Las Viñas

Embalse de la Saucedilla

Nacimiento de la Villa

Sierra Pelada

Sierra de El Torcal

Sierra de Camaro

Puerto de la Fresneda

Puerto de las Pedrizas

Collado de los Lastonares

Cortijo de los Migueles

Cortijo Parrilla

Trinidad

Suertes

Casa Pastor

Cortijo de las Lomas

El Pañero

Las Laderas

El Ventorro

Cortijo Buenavista

Partido de Pinillos

Dolmen del Romeral

Dólmene

Parque Periurbano Pinar del Hacho

Las Viñas

Embalse de la Saucedilla

Nacimiento de la Villa

Sierra Pelada

Sierra de El Torcal

Sierra de Camaro

Puerto de la Fresneda

Puerto de las Pedrizas

Collado de los Lastonares

Cortijo de los Migueles

Cortijo Parrilla

Trinidad

Suertes

Casa Pastor

Cortijo de las Lomas

El Pañero

Las Laderas

El Ventorro

Cortijo Buenavista

Partido de Pinillos

Dolmen del Romeral

Dólmene

Parque Periurbano Pinar del Hacho

Las Viñas

Embalse de la Saucedilla

Nacimiento de la Villa

Sierra Pelada

Sierra de El Torcal

Sierra de Camaro

Puerto de la Fresneda

Puerto de las Pedrizas

Collado de los Lastonares

Cortijo de los Migueles

Cortijo Parrilla

Trinidad

Suertes

Casa Pastor

Cortijo de las Lomas

El Pañero

Las Laderas

El Ventorro

Cortijo Buenavista

Partido de Pinillos

Dolmen del Romeral

Dólmene

Parque Periurbano Pinar del Hacho

Las Viñas

Embalse de la Saucedilla

Nacimiento de la Villa

Sierra Pelada

Sierra de El Torcal

Sierra de Camaro

Puerto de la Fresneda

Puerto de las Pedrizas

Collado de los Lastonares

Cortijo de los Migueles

Cortijo Parrilla

Trinidad

Suertes

Casa Pastor

Cortijo de las Lomas

El Pañero

Las Laderas

El Ventorro

Cortijo Buenavista

Partido de Pinillos

Dolmen del Romeral

Dólmene

Parque Periurbano Pinar del Hacho

Las Viñas

Embalse de la Saucedilla

Nacimiento de la Villa

Sierra Pelada

Sierra de El Torcal

Sierra de Camaro

Puerto de la Fresneda

Puerto de las Pedrizas

Collado de los Lastonares

Cortijo de los Migueles

Cortijo Parrilla

Trinidad

Suertes

Casa Pastor

Cortijo de las Lomas

El Pañero

Las Laderas

El Ventorro

Cortijo Buenavista

Partido de Pinillos

Dolmen del Romeral

Dólmene

Parque Periurbano Pinar del Hacho

Las Viñas

Embalse de la Saucedilla

Nacimiento de la Villa

Sierra Pelada

Sierra de El Torcal

Sierra de Camaro

Puerto de la Fresneda

Puerto de las Pedrizas

Collado de los Lastonares

Cortijo de los Migueles

Cortijo Parrilla

Trinidad

Suertes

Casa Pastor

Cortijo de las Lomas

El Pañero

Las Laderas

El Ventorro

Cortijo Buenavista

Partido de Pinillos

Dolmen del Romeral

Dólmene

Parque Periurbano Pinar del Hacho

Las Viñas

Embalse de la Saucedilla

Nacimiento de la Villa

Sierra Pelada

Sierra de El Torcal

Sierra de Camaro

Puerto de la Fresneda

Puerto de las Pedrizas

Collado de los Lastonares

Cortijo de los Migueles

Cortijo Parrilla

Trinidad

Suertes

Casa Pastor

Cortijo de las Lomas

El Pañero

Las Laderas

El Ventorro

Cortijo Buenavista

Partido de Pinillos

Dolmen del Romeral

Dólmene

Parque Periurbano Pinar del Hacho

Las Viñas

Embalse de la Saucedilla

Nacimiento de la Villa

Sierra Pelada

Sierra de El Torcal

Sierra de Camaro

Puerto de la Fresneda

Puerto de las Pedrizas

Collado de los Lastonares

Cortijo de los Migueles

Cortijo Parrilla

Trinidad

Suertes

Casa Pastor

Cortijo de las Lomas

El Pañero

Las Laderas

El Ventorro

Cortijo Buenavista

Partido de Pinillos

Dolmen del Romeral

Dólmene

Parque Periurbano Pinar del Hacho

Las Viñas

Embalse de la Saucedilla

Nacimiento de la Villa

Sierra Pelada

Sierra de El Torcal

Sierra de Camaro

Puerto de la Fresneda

Puerto de las Pedrizas

Collado de los Lastonares

Cortijo de los Migueles

Cortijo Parrilla

Trinidad

Suertes

Casa Pastor

Cortijo de las Lomas

El Pañero

Las Laderas

El Ventorro

Cortijo Buenavista

Partido de Pinillos

Dolmen del Romeral

Dólmene

Parque Periurbano Pinar del Hacho

Las Viñas

Embalse de la Saucedilla

Nacimiento de la Villa

Sierra Pelada

Sierra de El Torcal

Sierra de Camaro