

## LA ESCALERUELA Nacimiento de la Villa - Cortijo La Torre SL-A 22

**Longitud:** 10,2 Km.

**Inicio:** Nacimiento de la Villa, junto al lago mediano. Antequera.

**Fin:** Fuente de La Torre. Carretera MA-438. La Joya. Antequera.

**Tipo de sendero:** Recorrido lineal. Tener en cuenta dejar un coche en el fin de ruta.

**Tiempo de recorrido de ida:** 3 horas.

**Dificultad:** Media - baja.

**Desnivel neto:** 734 m.

**Desnivel acumulado de ascenso:** 420 m.

**Desnivel acumulado de descenso:** 264 m.

**Terreno:** Vereda y carril.

**Firme:** Terrizo y rocoso.

**Época:** Otoño, invierno y primavera.



### Senderos que enlazan o coinciden:

Sendero Gran Senda de Málaga GR 249.4 etapas 1 y 2, sendero Europeo "Sierras Mediterráneas" GR 7 etapa 4 Antequera- Villanueva de Cauche, sendero Mozárabe de Santiago GR 245 etapa 3 Villanueva de la Concepción-Antequera.

### Descripción:

Sendero que transcurre desde el Nacimiento de la Villa hasta el Cortijo de La Torre, pasando por el Puerto de La Escaleruela, en los límites del Paraje Natural de El Torcal, ascendiendo hasta el Cortijo de los Navazos.

**La flora y la fauna.** Son auténticos moradores de la naturaleza, por ello, no arranques flores, ramas, ni molestes a la fauna, así todos disfrutaremos observándolos. Además, recuerda que muchos de ellos están protegidos por Ley.

**Cuidado con el fuego.** No enciendas nunca hogueras. En época de verano está prohibido encender fuego, aunque existan lugares habilitados para ello. Llévate comida preparada.

**No acampes por libre.** Respeta los lugares destinados para ello.

**Respeta los caminos.** Los atajos sólo sirven para deteriorar el suelo y crear barranqueras que pueden llegar a hacer desaparecer el sendero original.

Esta Red de Senderos se encuentra dentro de las actuaciones que desde el Ayuntamiento de Antequera, permiten conseguir la preservación del capital natural del municipio, como estipulan las líneas recogidas en la Agenda 21 para la consecución de un desarrollo sostenible.

**No abandones ni entierres basura.** Llévatela donde haya un servicio de recogida. No cuesta nada recoger algo de lo que había, y así, entre todos contribuiremos a mejorar nuestro entorno.

**Respeta y cuida las fuentes, ríos y otros cursos de agua.** No viertas en ellos jabones, detergentes, productos contaminantes ni residuos.

### LA ESCALERUELA Nacimiento de la Villa - Cortijo La Torre

RUTA LINEAL SL - A 22  
10,2 km

### Red de Senderos Antequera



Oficina Municipal de Turismo  
C/ Encarnación, 4A  
Telf. 952 70 25 05 / 952 70 83 05  
<https://turismo.antequera.es>



ANTEQUERA  
Directa a tu corazón



Ayuntamiento  
de Antequera

Compromiso  
de Calidad Turística

- SIEMPRE ACOMPAÑADO
- RESPETA LAS FUENTES
- ACAMPA EN ZONAS AUTORIZADAS
- RESPETA LA FLORA
- LLEVAR AGUA
- PERROS ATADOS
- SIGUE LOS SENDEROS
- PORTONES CERRADOS
- LLEVATE LA BASURA
- NO VEHÍCULOS A MOTOR
- NO HACER FUEGO
- RESPETA LA FAUNA

MIDE >>

1	2	3	4	5	Severidad del medio natural	
1	2	3	4	5		Orientación en el itinerario
1	2	3	4	5		
1	2	3	4	5		Cantidad de esfuerzo necesario

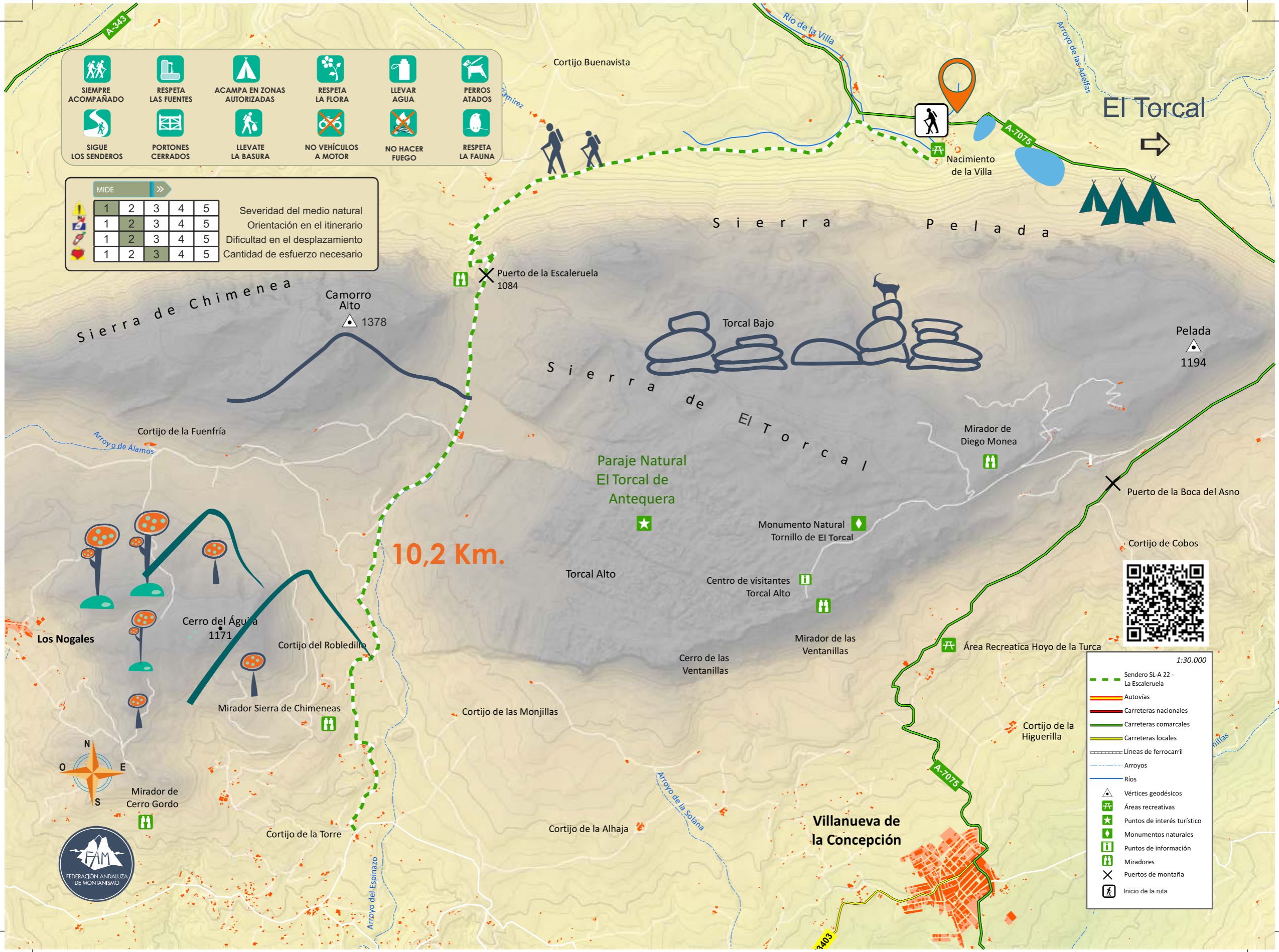

- 1:30.000
- Sendero SL-A 22 - La Escaleruela
  - Autovías
  - Carreteras nacionales
  - Carreteras comarcales
  - Carreteras locales
  - Líneas de ferrocarril
  - Arroyos
  - Ríos
  - Vértices geodésicos
  - Áreas recreativas
  - Puntos de interés turístico
  - Monumentos naturales
  - Puntos de información
  - Miradores
  - Puertos de montaña
  - Inicio de la ruta

